

# Convenio de Asignación por Desempeño - CAD – FED – 2do año Monitoreo del avance de las metas de cobertura

DIRESA CUSCO, ABRIL 2016



## REGION CUSCO OGP:

PROVINCIAS: 13

DISTRITOS: 110

POBLACIÓN: 1 324 371

MEF: 341 787

GESTANTES: 31 263

POBL. < DE 5 AÑOS: 122 622

AFILIADOS AL SIS: 905,185

**ORGANIZACIÓN SALUD: Total EE.SS 331**

RED: 5

MR: 31

EE.SS N-I: 325

CATEG I-1: 134

CATEG I-2: 109

CATEG I-3: 45

CATEG I-4: 36

HOPITALES N II-III: 07

CATEG: III-1: 2

CATEG: II-1: 4

CATEG: II-E

**UNIDADES EJECUTORAS (11):** 01 DIRESA SEDE; 05

REDES; 02 HOSPITALES III-1; 03 HOSPITAL II-1



## ESTABLECIMIENTOS DE SALUD CONTEMPLADOS EN EL CAD-FED

RED	TOTAL EESS	N° EE.SS FED	%
RED NORTE	83	26	31.3
RED SUR	98	87	88.8
CCE	47	33	70.2
LA CONVENCION	75	16	21.3
K-P	22	22	90.9
TOTAL	325	184	56.6

Porcentaje de EE.SS contemplados en el FED

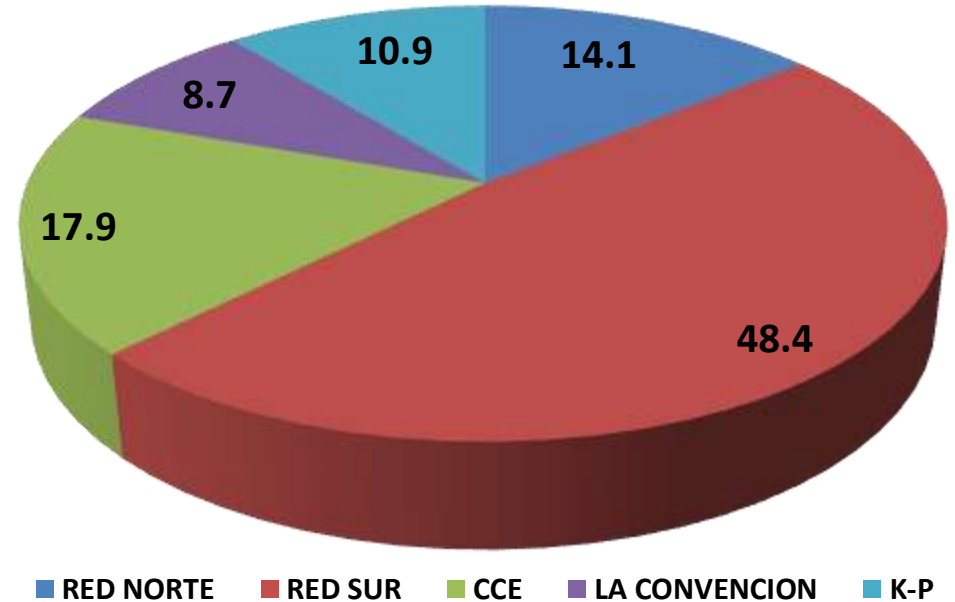

**NUMERO DE NIÑOS MENORES DE 12 MESES DE LOS QUINTILES 1 Y 2 CON CRED COMPLETO,  
SUPLEMENTACION, VACUNAS DE ROTAVIRUS Y NEUMOCOCO  
DIRESA CUSCO FEB 2015 – FEB 2016**

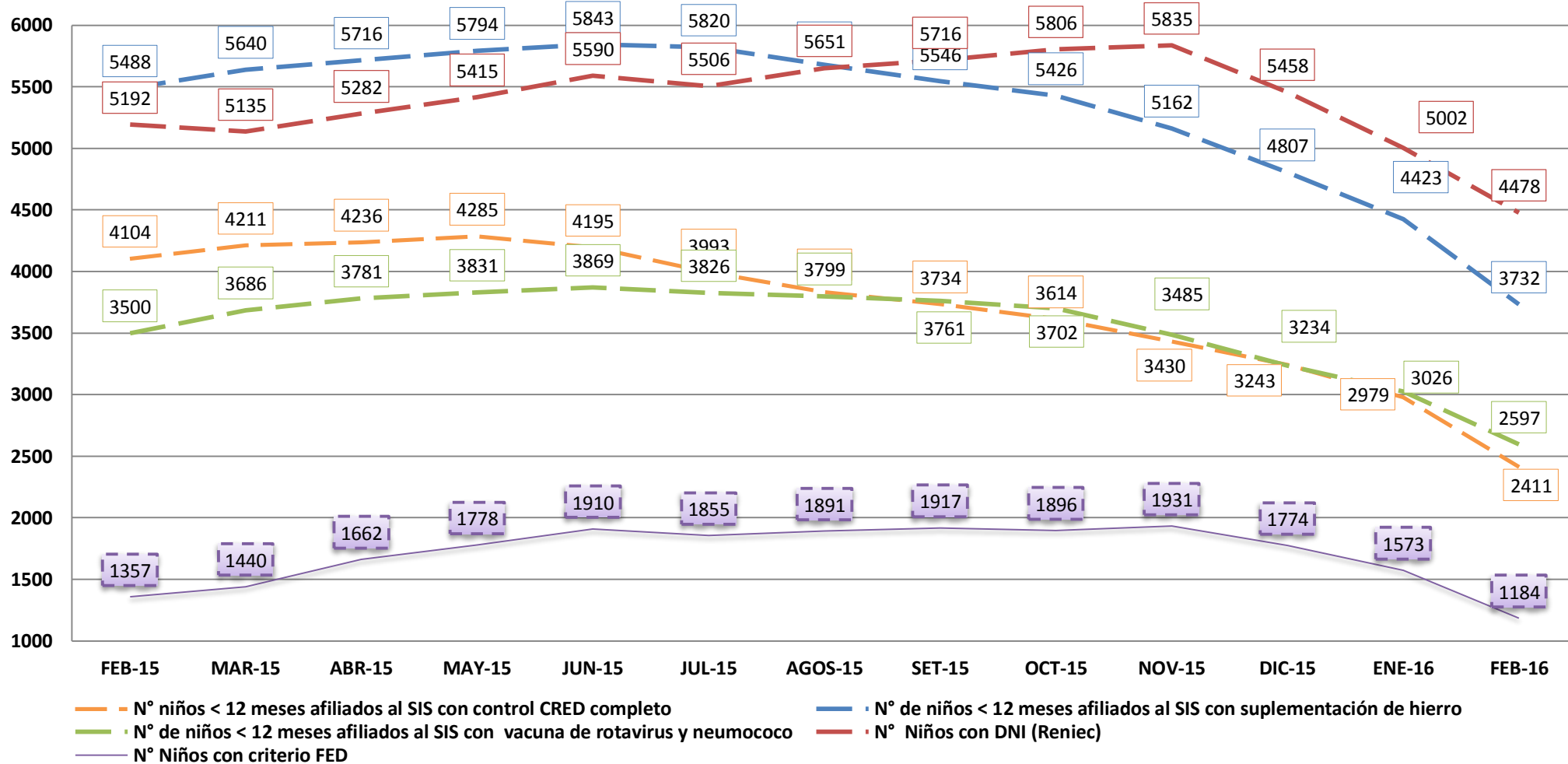

**PORCENTAJE DE NIÑOS MENORES DE 12 MESES DE LOS QUINTILES 1 Y 2 CON CRED COMPLETO, SUPLEMENTACION, VACUNAS DE ROTAVIRUS Y NEUMOCOCO  
DIRESA CUSCO FEB 2015 – FEB 2016**

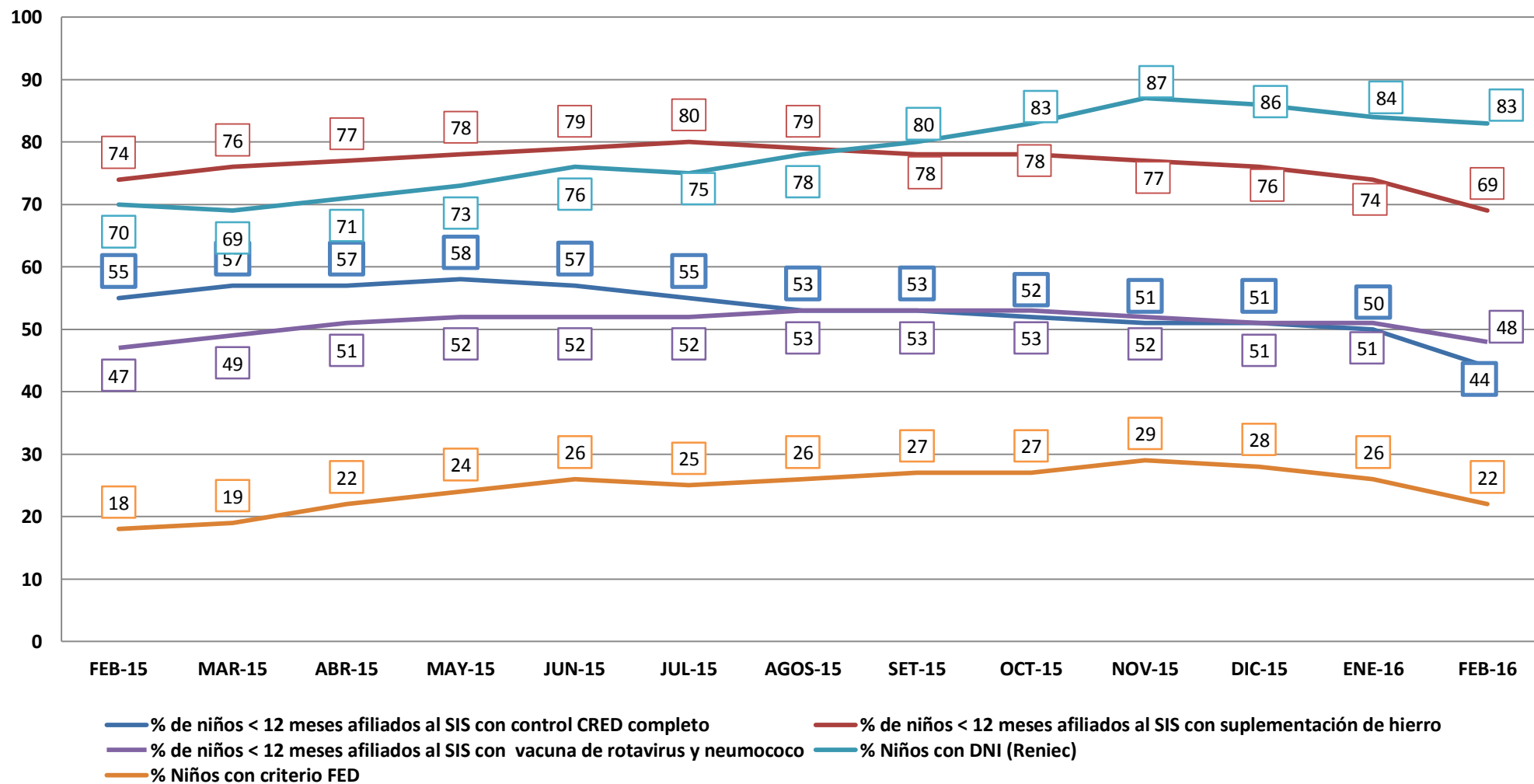

## ANALISIS:

La información de la base de datos SIS al mes febrero 2016 es parcial, por lo que se muestra solamente un avance de 22% de niños con el paquete básico de CRED, vacunas y suplementación; por ello se evidencia una diferencia en relación a los meses anteriores.

En el marco de fortalecer las metas de cobertura se esta desarrollando las siguientes actividades:

- ✓ Fortalecimiento de las capacidades del RH en el marco de la AIS Niño.
- ✓ Monitoreo y análisis nominal de las intervenciones de CRED, Vacunas y Suplementacion.
- ✓ Reuniones bimensual de evaluación del avance de las metas de cobertura con UE.
- ✓ Monitoreo mensual a la generación de las prestaciones mediante el FUA (consistencia entre FUA y SIS).
- ✓ Reuniones de socialización a nivel regional, red. Microred y EE.SS.
- ✓ Monitoreo mensual del avance de las metas de cobertura.
- ✓ Asistencia técnica al personal responsable del registro y digitación en el correcto registro y procesamiento de los FUA.
- ✓ Instalación del comité de control de calidad del sistema de información SIS a todo nivel.
- ✓ Capacitación práctica y permanente en el llenado de FUAS , al personal del 100% de los EE.SS.
- ✓ Fortalecimiento de capacidades del RH respecto al proceso de generación de información para seguimiento de los FUA's (prestaciones involucradas para la construcción de indicadores) en UE.
- ✓ Articulación con otros actores locales (Juntos, Cuna Más; ONG u otros).
- ✓ Reuniones periódicas de análisis de información con Cunamas.

**PORCENTAJE DE GESTANTES DE LOS QUINTILES 1 Y 2 CON CAPTACION TEMPRANA, 4 EXAMENES DE LABORATORIO, SUPLEMENTACION DE HIERRO Y ACIDO FOLICO Y PAQUETE BASICO  
DIRESA CUSCO ENE 2015 – ENE 2016**

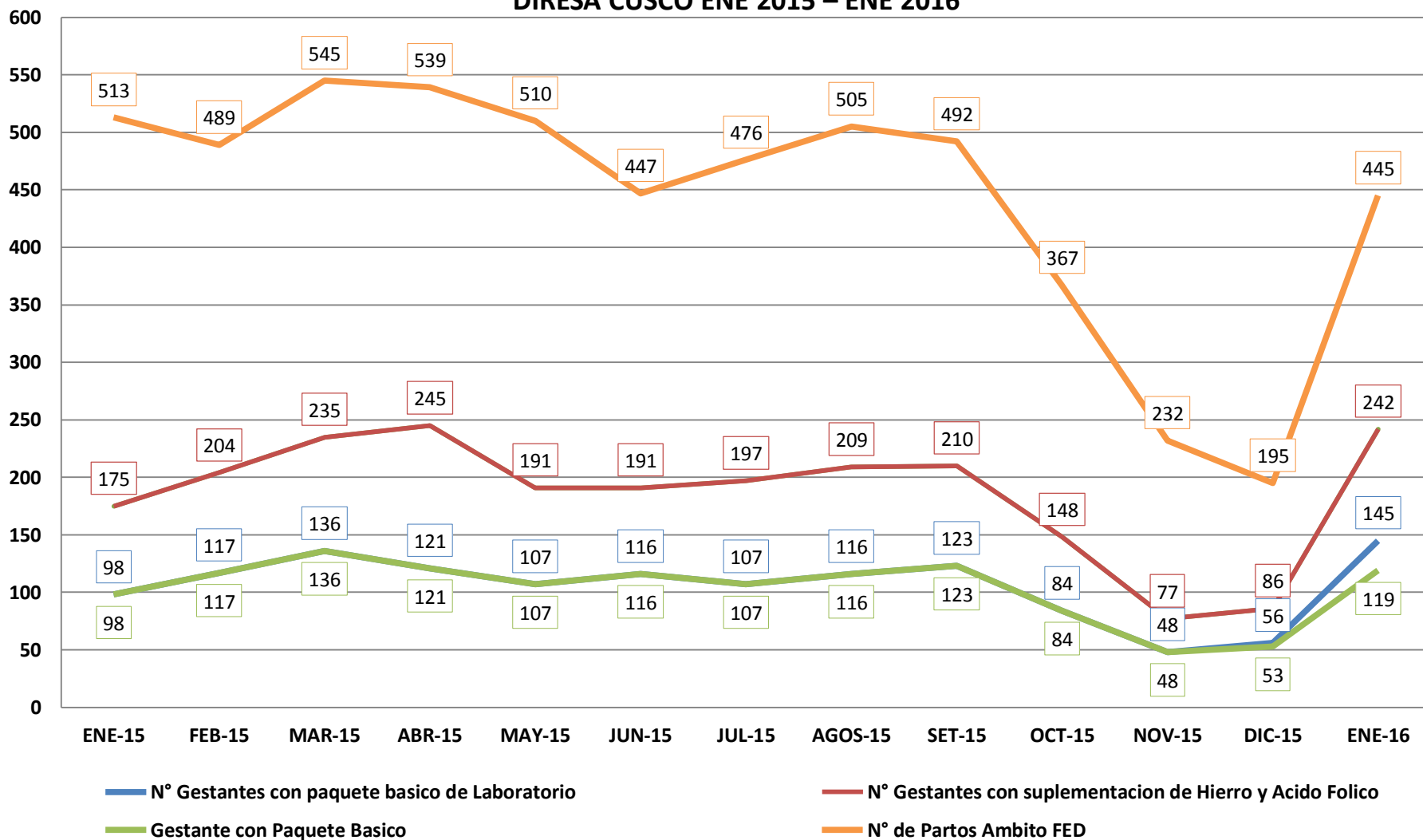

**PORCENTAJE DE GESTANTES DE LOS QUINTILES 1 Y 2 CON CAPTACION TEMPRANA, 4 EXAMENES DE LABORATORIO, SUPLEMENTACION DE HIERRO Y ACIDO FOLICO Y PAQUETE BASICO  
DIRESA CUSCO ENE 2015 – ENE 2016**

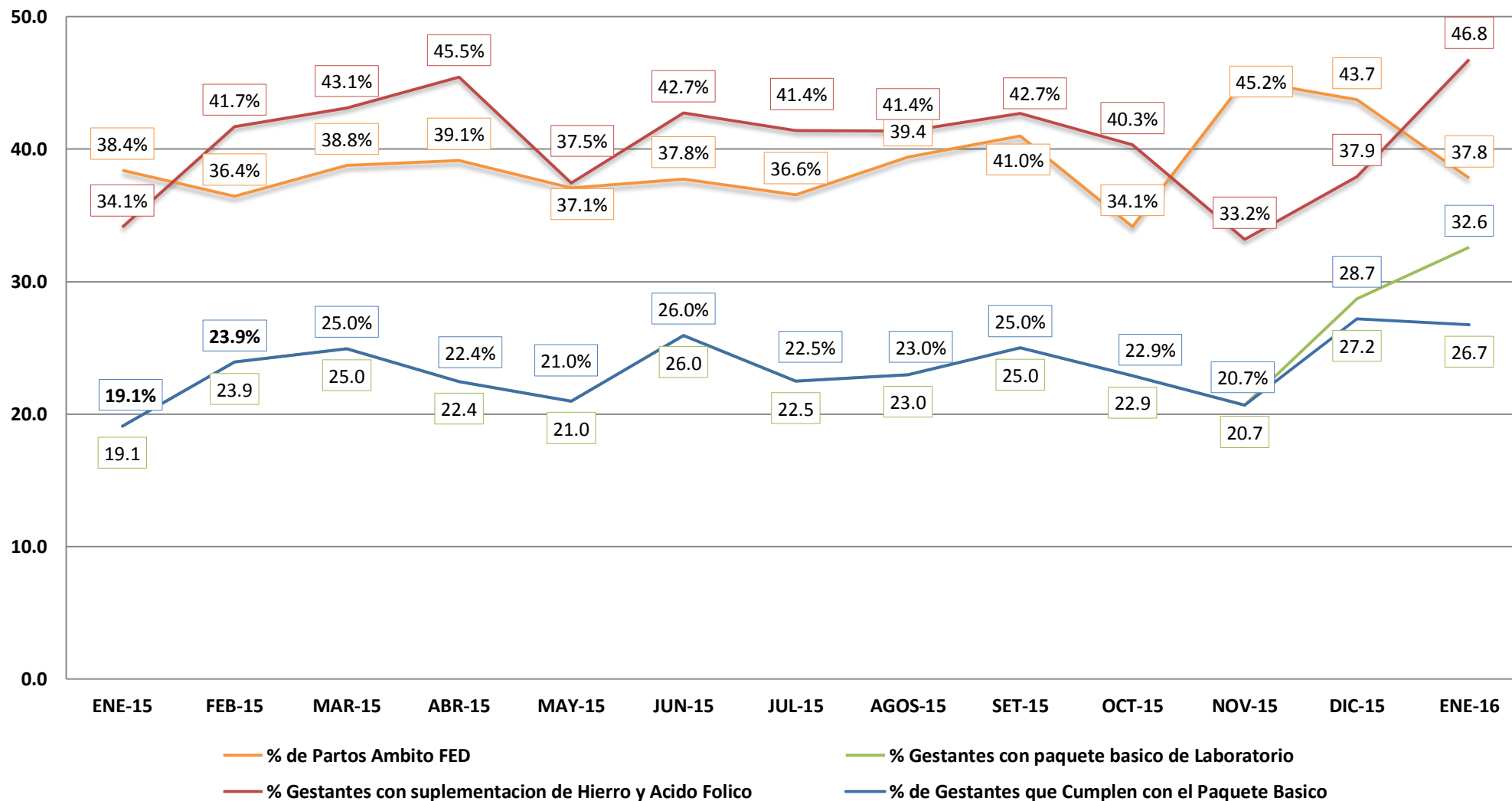



## ANALISIS:

La cobertura de las gestantes afiliadas al SIS que cuentan con el paquete básico de atención (Parto institucional, 4 APN, 4 exámenes de laboratorio, Captación en el primer trimestre, suplemento de hierro) al mes de enero 2016 es de 26.7%. Se ha fortalecido las acciones para la mejora de la captación oportuna a nivel de los EESS; así como la disponibilidad de insumos de laboratorio y el seguimiento nominal de gestantes.

Con el objetivo de mejorar las metas de cobertura se están desarrollando las siguientes acciones:

- ✓ Capacitación al personal de salud en el manejo de la AIS de la gestante.
- ✓ Articulación con otros actores locales (Juntos, Cuna Más; ONG u otros).
- ✓ Búsqueda activa de gestantes con la participación de agentes comunitarios.
- ✓ Seguimiento Nominal de gestantes.
- ✓ Capacitación y asistencia técnica al personal de salud en el manejo de pruebas rápidas.
- ✓ Asistencia técnica en la prestación del servicio al personal de salud, por parte de la DIRESA y Redes.
- ✓ Monitoreo mensual del cumplimiento de las metas de cobertura.
- ✓ Reunión bimensual con responsables del PPMN de las Redes.
- ✓ Monitoreo mensual a las generación de las prestaciones mediante el FUA.
- ✓ Asistencia técnica al personal responsable de la digitación en el correcto procesamiento de los FUA.



**Gracias**